Контрольный экземпляр

Массе а мехкий пропетареш, вІашагІкхета!

СЕ ГРАЛО

СОВЕТСКИ СОЮЗА КОММУНИСТИЧЕСКИ ПАРТЕ НОХЧ-ГІАЛГІАЙ ОБКОМА, НОХЧ-ГІАЛГІАЙ АССР ЛАКХЕХЬАРЧА СОВЕТЕИ МИНИСТРИЙ СОВЕТЕИ ОРГАН

«СВЕТ» Орган Чечено-Ингушского обкома КПСС, Верховного Совета и Совета Министров ЧИАССР

Газет арадувл 1923 шера деза ● ЕРА, 29 ОКТЯБРЬ, 1981 ШУ. ● № 129 (6519). ● Мах 2 коп.

Сийлахь-Йоккхача Октябрьски социалистически революце 64 шу дуэхьа цІейна сийлена накъабахара шоай хьинаро кизи ахо ца беш къаьхьегаш ба Нохч-ГІалгІайчен бурудеттарашан. Дина къаьхьегаш соннІат найчуьра лаьтьабогІа уж ЦІ дезача деанза. Шера аламах лаьрдІаьчуьра советІа алк пхар метр бурув тохь деза шиъ хиннача 8700 метр техад, техай 21 скважина, болх бе йолаялийтаь 24 скважина, ала вах йолаялийта сеан хиннар 17 мара йоацача. Бурув тохара сугаЦ лакхарах, химически реагенташ, электроэнергии, кхІЙора материалаш ахсорах, бурув летта чотех, балха хенах биана пайда яйбарех ер шу доладелча деза пачхьахьалхенна планах советІа 780 эзар сом пайда баьб. Бурув тохара пхимеррехь суязка задаш а дина тІехьоговчаьхьа.

БУРУВДЕТТАРИЙ СИЙЛЕН ДЕКХАР

Уж толамаш дина цар яЙштІехьдолаш «ХІира белхе пиллакха тІехьар дуккаІа хилийта» а ТІехьабуса-раш бовцаш бе болх» яхача кхиначарех йолча социа-листически яхь йоаржиярах, торонехь ялхочанна биана пайда яйбарех. Керда техника, дикагІйоца тех-нологи, балха методаш, яхь хьалхалаттарий оаьзг бурув тохача шераш юкъе а кхуссаш, тІа-тІа тоаду цар шоай производственни хьокхачаш.

«Шера 5 эзар метр бурув а толам - 1,5 шера скважина янгелкина» яхача - дошкаь «Грознефть» объединенера бІиь гергга йолча бурув детгача бри-гадах 19 коллектив я къаьхьегаш. Из чІоагІа найдане хилар къаьста хьалхех Нохч-ГІалгІайчене дерриге техам долча бурох 31 процент дар цар тоаш хилар-ро.

ТІехьоаьрга скважинаш йоахача сихе бурув то-хара йоккха опыт я йолаш, башхо дина толамаш доа-хаш а дуккха буровой коллективаш. Царех я порхІ бетте кІиг дийнахь 24 эзар метр бурув тоха болх Пермяковскен УБР-ра В. К. Дудин керте латтача буровой коллектив, бархІ бетта пхи эзар метр бурув тоха Грозненски бурув тохара бакъ йайнарг управленера А. Г. Мау керте латтача бригада. Графикал яхо-на хьалха а йаьлар 5800 метр йоацаяр бурув то-ха деан скважина йоахкинера а Малгобенски УБР-ра буровой начальник Халуханов керте латтача коллектив. Шераз чухьхьарчу хана 5 эзар метр бурув тохарех а С. Д. Мадиев. В. А. Коньков. Т. К. Залиханукаев. И. М. Цуцаев. Н. М. Ковалев. кхьабарш керте латтача коллективаш.

Социалистически яхь хьалха латтача буровой коллективий оазмг, дикагІйоца балха методаш йоа-хитара дуккха болх бу Ленинан орден лелаяча «Грозн-нефть» производственни объединенера кулгалхоша, партийна, профсоюзни, комсомольски организацеша, Къст-каста производственни совещанеха, бурудет-тарий собранешка юкъ яхье хьалхалаттарий опыт, приемаш, методаш. ДикагІйоца опыта школаш чакхьакхийтаь бІаьш болча бурудеттарашна, цар ГІончашка, Къст-каста объединене эрахед дикагІ-йоца опыта листовкаш, тІаккха уж дІайоьрзиро ер-ригача бурвойІйца кхоьо.

Бурув тохача цхьаькхе хІкха а дан лоацаяр боацаш ларкІа йиш йолаш. Дин терно е ешаш ГІу-лаьк да бурув тохача авареш па хуьлийтара, Іалкх-ган техникакен кергІдайпираш хиннахь производ-ственни нагенхьулкера. Хиддина организаторски хьетамех болх бе беш яхье хьалхалатточа коллектив-ашца нийсъеллча гІерта бригадаш дуккаІа хилийта-ра. КПСС ЦК могаш йолча Тюменски нехкадатхьой-ниашкна хьалхаша болча республикера бурудеттараш деккарийла да нехкадатта заЦаелш совъхьа, къъегамех производственни дисциплина техкверриг-да цІикъаштта кхоьсаш лоаттабе.

Бурудеттараша материально-технически Іалаше елта, цар бытина хьалаш тоаде деккарийла бе бурув тохара балхой управленеш куллгалхой. Лаьттан чемаш технараш къаьхьегама нахташа дІаккхийтаь а уж цІикъуллаш йолча общественни транспорта болх цІенхьяьгта тоабе безаш ба. Цу дакъъе бокхха бекк-тохаш тІелаьт. Нохч-ГІалгІай транспортан управле-не кулгалхошка. Бурув деттача нонаторашта, радио-нализаторашта кергІдайпираш тІехьа а ди тепташ юкъъехьулара, балха тІа аЦЦелу яхочачанбогІаш дІадакъа оарнгІоблча деза инженерно-технически болх болдой, ВЛКПР-а хьалхарча организацеш кулгал-хой. Бурув тохача норматаш йоалІачу дуккаІа баьхка ха йоазлга цІендиъ дІадаяьгта деза.

ХІира УБР кулгалхой, общественни организацеш сийлен декхар да старогрозненски бурудеттарий инициативех хьалъеха коллективаш дуккаІа хуьлий-ъялга. Цу лостамех дуккха организаторски кхетамаш болх бе беза цар. ЦхьаьнатІехь пятилетка хьалха-рча шера планан тІаийца декхарашна толхкаш-чаш па деи кьъхьяхь буровой коллективаш хилар йиш ац.

НОВ. Н. П. МИХАЙЛОВНА «НОХЧ-ГІАЛГІАЙ АССР ЗАСЛУЖЕННИ РАЦИОНАЛИЗАТОР» ЯХА СИЙЛЕН ЦІИ ЯЛАРАХ ДОЛА

Нохч-ГІалгІай АССР Лакхехьарча Совета Президиума

У К А З

Рационализаторски балха тІехь доккхий гІулдакхи карагІдувларш, республика общественни вахарг хьинарг дакъа лаьцарех «Нохч-ГІалгІай АССР заслуженни рацио-нализатор» яха сийлен цІи лайла нов. Михайлов Николай Петровичг — «Красный молот» яхача Грозненски машин-наштрена завода инструктора конструктора отдела маши-нашта тохкамаш дечо группа кулгалхочоа.

Нохч-ГІалгІай АССР Лакхехьарча Совета Президиума председатель Х. БОКОВ.

Нохч-ГІалгІай АССР Лакхехьарча Совета Президиума секретарь Н. ПРАВЕНЬКИЙ.

г. Грозный,
1981 шу, 26 октябрь.

Советски Союза хьалъегамхой! Социалистически яхьа байракх лаккаІа айе!

Пятилетка заданеш кхоачашш тІехкхоачашш ерьга вай!

Пайданегіеш дикагІеш болх бар-вай патриотически-декхар!

(КПСС ЦК ТІаьхьехаьнашкара).

БЕХКТОКХАМЕ ЭКЗАМЕН

Дикача гІулдакхашца Малгобекски нефтедобывающи комсомольски-гаЙпрой-мышленность ветерана А. Д. Коносева кулгалдар комсомольско-жагирской бригада хьалхенера. Дийнахь 24 эзар метр бурув тоха программа 1979 шера кхоачашъяьр къоначу ре-монтинашца.

Шоай базар тІа бехкокхаме экзамен дІалуш а хьалха-латта коллектив цхьайтта-лагІча пилиетте хьалхарча шера е. Бокхха тешам бен-наб бригадаш мехкадатта дуккаІа дакъхар лоаттабеча къоначе лоархІене даьлъа лаьа, цудухь массеех бетта къъегаш ба уж № 916 йола ло-ла болх па бен лаьтта скважина болх бе йолаялийтара.

«Геттара бехктокхаме ба-тта болх - аьдаь, дуть бри-гада кулгалхочо. — Цхьаь-чоь, мехкадатта доакхача скважинаш ремонт еча вай мехка цІанкха па, тІаккха керданна установкаш болх бе беза тха. Шолларчоа, сайгал доалла мехкадатта дак-хара болх юкъъаьна тха бригада коллективо дІабоаб-беш ба.

Ала дезе «Енцелин» спе-циална «Малгобекнефть» НГДУ «датайхохар» пІелъхи хенга хІама ца хилар. Цуьга ремонт е йолаялеча мехка-датта серовородах муьлх дакъхара технически реше-мей яхаа комплекс ехсе-чанна. Хийлар. Мисала, сихлча-гал доалла мехкадатта гул-дараш дІадахІитараш обору-дованн ІаІшаттьелларг керт-торчар трапни установка. Мехкадатта сайгалах цІеиаре болх установка эксплуа-тане дІаьлъа кийчоьп а Вознесенски газ чакхйоахача заводе. Лаьтта № 916 йола установка балха юкъъейоаларга. Цо хенга бригадана хазалг-чарех цхьа объект я из — йоах комсомольско - нагир-ской коллектива комсорга бу-рудеттараш Галаев Хасса чоалтанера оборудованеш-та болх буьзабеначу хьалхе довзаш да из. Хало кхыча бальшие я. Бурудеттарашца дитача мини тІаЙх муьлхьаь-яха йиъзар сиваьнна. Геттера дукха халонаш яийсьелар устьевой тІаЙ дІадоакхаш. Цаиеттэ чІоагІъьлар из.

Лаврухіа йолш мегчиниции кхыЙоли инструменти ІаІ-лаштъе йийзар тха. Дукхаза пица йоолйар скважина.

Скважинашта лаьттан тІоонашкара капиталин ре-монт еча цеце Галаев Хассин болх бу верхІ шу дальнад. Цу хьокъа тІехьяьна бурудеттар-тар хиларал соагІа районна къоначу мехкадатта доакха-рашта юкъе шиъ-кхо яьлъ-кхай шо. «Малгобекнефть» НГДУ комсомольски организ-ацеи кулгалхо хиннав из.

Бригада дохьлин къъегаша-ма толамий лоархІене да-къа кхоач бурудеттарашта Радиатор Георгеев, Шемятов Михаилан, бурудеттарий гІончашта Дайиев Махьмада, Борсанов Сайарбена, Котя-нов Валерена. Цар заседе-ренера дакъхаьлаш ду ре-шаре мехкадатта-чоь Коно-ев Алексей Дзмдокича шоашта шиъ гоьвал хьалъай-на элларех, хІокъа хьалъяь-ша е рейза ва оаш гІончаш-та. Шиъ гІулаьх цар дІахо дІаборгІитараш, молларга хало цар лоархІеларех тоа-ш.

О. МУРАТОВ.

Хургболча хьувъсама йоаккхо еш

Республика колхозийн совхозойн кхаьа-ча чуийна йолаш латт тІехьа кхачаш йолча бІаьшера дІайийна культурина.

Бларча хьайнача республике - 84 эзар центнер с планах 52 процент лоьа ахьай. Лаьтта кийчдар темлаш сеанкарчул ламхача-гІа ала а цхьадолча бохьамашца дина хьувъ-кьяш цкебаро чІоагІа тоннашІаме йолу из-ротетическеи мероп-риятеташ чакхъяккхара дикагІйоца хамаш тул-дийт.

Октябрь бутт чакхбоалаш латте а Малгобекски, Наурановски, Шуруски, Ножай-Юртовски, Сунженски, Урус-Мартановски, Шалински, Шелковской районаш бохьамашца хьагІадоагІеча цигта бІаьсти культурнаш діаг-ра яьха лаьтта ца гІулаькка хьакъоастадаьлъ-чох ахаеп кІеанагІа-за.

Пшитта тІехьабисара корта болаш цхьаькха бохьамаш дац. Хьув-кьяш чуийна бохьомлучІ тІехьагІа жхаш муьхьа-дьяшад, тракторни пиъар хьалтагІа санна поаш пхиъ партиагІа я, нухьабакъа хІкхта а лаьтта ахарг балхаш эсада тоаш.

Це гІулаькка доттІа терзах тІабахийтача бохьамашца сихха лоб-ехаеп латт. Ишшта. Надтеречни районерча механизаторийн лоб ахара плин 87 процент кхочачуьйлаьй. Ачхой-Мартановски районна бохьамаш — 66 про-цент.

Сихха лоб дукха йоахкинера республикера юкъ боахамаш къаьхьегам-хой лоахкІамоГІа до-ла гІулаькх да.

ДИКА ХОАМАШ

Сийлахь - йоккхача Октября 64 шу дуэхьа цІеина дика къаьхьегаш соагІат кинчдаь накъабоагІа Назранов-ской триготанин фабрика хІамаш тегараш. Ер шу до-ладелча деза пачхьахьалхен планаш соагІа цар мах-ала яьнний 326 эзар сом маьа товарни продукци.

ЦхьантталагІча пятилетка хьалхарча шера планан уж шера е ноябрера кІинчьхьа кхочаяьлъе доккхий дикагІ-ваш тамийндар фабрикера дуккаІа болхлоша. ХІамлех-ьяьа шоаш денна дош диз-за яхочачаьнгІ 60 соагІа йолча хІамаш тегача мотористка. Царца кхъьс да коммунистически къаьхьегаша ударникаш бола Мукольнова Аьсет, Сакалова Маруся, Нзайлова Лида, Точиева Мизрем, янкарий Богатырев-гІар Пазіданти Зайнаб, Макаровеи Любе, яьш дуккха оераш а.

* * *

«Красный молот» яхача завода бІаьш болча болхлоша, дуккхина бригадаша дош денна-дар цхьаьнатІехь кулгалхой. Лаьттан чемаш технараш къаьхьегама нахташа дІаккхийтаь а уж цІикъуллаш йолча общественни транспорта болх цІенхьяьгта тоабе безаш ба. Цу дакъъе бокхха бекк-тохаш тІелаьт. Нохч-ГІалгІай транспортан управле-не кулгалхошка. Бурув деттача нонаторашта, радио-нализаторашта кергІдайпираш тІехьа а ди тепташ юкъъехьулара, балха тІа аЦЦелу яхочачанбогІаш дІадакъа оарнгІоблча деза инженерно-технически болх болдой, ВЛКПР-а хьалхарча организацеш кулгал-хой. Бурув тохача норматаш йоалІачу дуккаІа баьхка ха йоазлга цІендиъ дІадаяьгта деза.

ХІира УБР кулгалхой, общественни организацеш сийлен декхар да старогрозненски бурудеттарий инициативех хьалъеха коллективаш дуккаІа хуьлий-ъялга. Цу лостамех дуккха организаторски кхетамаш болх бе беза цар. ЦхьаьнатІехь пятилетка хьалхарча шера планан тІаийца декхарашна толхкаш-чаш па деи кьъхьяхь буровой коллективаш хилар йиш ац.

Шера план — ханал хьалха

КПСС XXVI съезда исторически решенеш толяме яхочачаьнгара дерриге шоай низани оарнагІдаьлха къъегаташ ба Грозненски районе 1 Мах цІеперІна колхозе хьалбаи лелаярах. Уж шера яйс бетта цхьаьнгІа йоаха сзар 1915 тонн йолаш пачхьахьалхенга еххай 2246 тонн шера е соаяха ку юкъе сти-качунца яийсйича 684 тонн дуккаІа. Хьалха на-рерта шера яйс бетта хІара хьолбера Іаттагара 2170 цилогранин шера ЦхьаьнатІехь. Из а соаяха ну юкъе хьакхачуа 531 килограмм дуккаІа а.

Толяме яхочачаьнгу пачха-хьалхенга дух доакхара плин а Планагіа доаха дезар 255 тонн долаш дехьад 262 тонн.

Кху ферма коллектина я колхозе дегтина доза доахаш яхоабаш. Царна юкъе яьр-жача яьхье хьалхара мотинг яьнний № 3 полча Алаев Висхан кулгалъеча ферма коллективе. Планагіа яьнна сзар 735 тонн йолаш яйс бетта 915 тонн шера яьк-ний цар доакхаяра. Толя-ме къьдьет ноях шиъ ферм-ай коллективана а. Цу юнгІа планан сонгІа 123 тонн шера яьнний Джамал-шена. Сайгал яьнна шера сзар 718 тонн йолаш яйс бетта 810 тонн шера яьнний Аслана Аслана кулгалъеча № 1 йоаха ферма хьайбан лелаярана. Планагіа юкъа сзар 718 тонн йолаш яйс бетта 810 тонн шера яьнний Аслана Аслана кулгалъеча № 1 йоаха ферма коллективо а.

Республика колхозаша, совхозаша хьайбан продукци дуккаІа яхара а кхо-ъьара а лелаяьча социалис-тически яхье хотьыпыар а лаьрхІа республикенкан га-зезни тІа чІоагІъьлаьча Сий-лен улла тІа яьккхаш ва колхоз.

На толям бакхха хьайбан лелаярий аьттув бакъйнаб дегтача доакхаяна пхиъдаьш мокше хьайнен дола доакхар хуьрдоа гІулаьн кокхоа правлене. парткомо яьш-тІехьдаккхарах. Из хилий-тара соаяха гуралъен ух шера бІаьстене массех эзар гентара тІа дІайийдар цар дуккхеи хьайнен доакхар дуп йолча культурашг раис. хьайк-ъяш, кенн горохи, дукхача шершина тІаоьлча баьцара. Цар торо дІаийтаЙ доахинна пхиъдаьш мокша доакхар до-ъяттаде а 28 октябрь хьагІа-оттан планал дуккаІа соагІа хьайбан Іаттара дихара эшар Іалашдаь дІаоттаде я. Йол кийчьыпй 2803 тонн, сигос — 11552, сенаж — 1650, са — 4111, витаминни бан-ца хьоари гранулаш — 1209 тонн.

Покхха йоазло ю колхозе дикача фух дола доахаш хьалхедара, уж дуккаІа килийтара.

Хьайбанта ма доастІара-ган хІара яхоабача Іаттагара зоотехнически, ветеринарни гІулаьк ду колхоза керттера зоотехник Зелиев Зелим Мовлаевич керте латтача специалисташа, Кьиьста белгалъьнний зоотехник — селекционер, НПСС члена Го-лицова Татьяна Павловна. Цун хьалхенера яхедаь шин хлар дикача фух дола шинар дехьад республика хьаьча боахамаша дІаоьчуьяьтІе-летке.

Кхоачтхьеа йиъ доярка я колхозе. Цаг яи царна хьокъ ший пхиъ кхоачІ па - ший. Яьхье Хіара бетта бетта дика толамаш доах. Къаьхьегама Сийлен III степена орден ен-ячча Хадыгова Тоитас. Иза-щенко Александрас. Беслано-ва Валентинас. Овсянникова Зинаидас. Чеботарева Вера, кхъьар. Ахаца цхьайтталгІча яптнетка шоаллогІча шера чотах къъегаташ ба уж.

Уьх шера колхозо пачха-хьалхенга саха цуьра ду-кха гІаьма па ишша ерриге цхьоаягІча сортагІа я. Из тодам бакхкхаб шуьрий цехе къъегаяи йолча. Октябрьски рзволюце орден еначу, КПСС члени йоаха Курнос-ина Мария Ивановнае.

Е порреспонденти хийтъьлуш тІехьаГа кхы цхьаьнга дика хоам бера 1 Мах цІеперІча колхозе-ра. 28 октябрь хьатІаоттан 2420 тонн дІаоу а ена из шуьга дитъ дик дик хьалха кхоачташъяьл колхоз-хоша уьх шера пачхьахьалхенга шуьра йохкар ахаи.

С. АУШЕВ.

Советий мехка гІолла

Украински ССР, Винницки областерча Калиновски машзавода эрахед автомобиль-наш Іойоссаярен сиенлаех

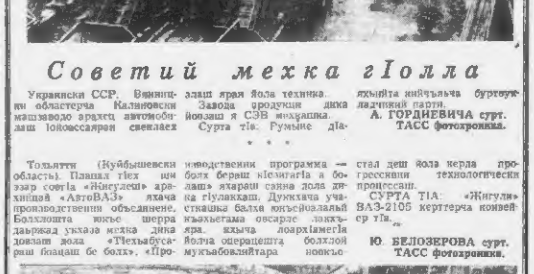

Тольятти (Куйбышевски область). Планал тІех ши эзар советІа «Жигулей» ара-хиннеп «АвтоВАЗ» яхача производственни объединене. Боаллошта юкъе шера дьярад укъаза мехка дина довзаш долла «ТІехьабуса-раш бовцаш бе болх». «Про-

изводственни программа — болх бераш йсеначага а бо-дош» яхарах санна долла хи-на гІулаьккан. Дукхача уча-стканаш болча юкъъейоаларга, къъегатама оасарле лаккъ-ларча шера планан тІаийца декхарашна толхкаш-чаш па деи кьъхьяхь буровой коллективаш хилар йиш ац.

стал деш йолл керда про-грессивни технологически процессаш.

СУРТА ТІА: «Жигули» ВАЗ-2105 керттерча конвей-ер уш.

Ю. БЕЛОЗЕРОВА сурт. ТАСС фотохроники.

ТАХАН-КОМСОМОЛ ХЬАЯЬ ДИ

ПАРТЕ ТЕШАМЕ ГІОНЧА

ЛАКЪАШ БАЦ ХЬИНАРА ХЬАСТ

ЧІоагІа тергам тІабохийта ВПСС XXVI съезда материалаш Іоманыл хІара Іона а ю тха райконерча хагийча маьхи механизмаш. Коммунисти форуша исторически решенеи мІаІен хьогІа дийзача лекницески наьхьагІа коммунизмагІа дІахьалтаппахьа уьйча шоай Дельхенеч Іалламаг доакхал деш йолча уьйган чуйпос царна, ахаре доналера вошиш лулдар да бола дар лоІаьн сообаз.

Къаьстта уж гІадбуьтш хІама да Ленински комсомола бола балха карте Центральни Комитето съезда ьаьча Отчетни докладе тІа лакха мах бар, пошкьота Л. И. Брежнева ьаьнна деншан: «Вай наьстаста сол: комсомол — иа вай смена, иа карте гІонча. Ийпеа, Іалламаг кийса деншан да ун! Тахан 18-25 шу дешнаца кІонча яхаьх хьоанна вай общества тІум хуьрча. Политически хьинар долча, шоай гІуларх довзаьч, къаьхьеган безачи а къаьхьга хинче а, шоай Дахье лорме кисенна хийча болча ваьхи моспал кхоара гІе дар — ма да комсомола балха тІа ахтара лоарІаьнегІар, эгтара херттердар.

Октябрь хьатІаотташ ьаьча балха итогех гучудаьлар фабрика коллективанна производственни денкар 107,4 процент кхоачаниге карагІдьяьнйга. Планах йохйа сезар 3 миллион 667 ааар сома маьхьа продукци хиннача мегге ехнар 3 миллион 939 ааар сома кхар. Яхьс баьнарашта хІама да. Суятыгово нулгилду конвейер. План 137,4 процент яхочаньъе кальянай цар коллективанна.

Съезд болх беш хІинара денешка тха дикагІйолча комсомольско - кагирхой коллективанна «ЦхьаІталлагІча пятилетка — кагирхой тІехдина къаьхьган, знанеш, инициативаш тІеэгІаттор» яхача денкал патроотически болам дІаболабир. Тахан районе ерриге комсомола комитеташ иа гІулаьн шерра хьал а лаьцна болх беш а. Цар новкъостал ду иа къонача къаьхьганошта кхы а доккхеза болх социалистически денкараш тІээцара, лакха операра йолаш къаьхьгара кхы тІа а тороиаш хьогучиъара, кІора балха моттиге лакха эффективности балха диъала йолаш болх белга Іалишдара.

Хано дІалеххача тайпара шоай балхацара бехнтоккам айбаь къаьхьгаш а ГІ. Ахриева цІерагІча «Электроприбор» заводе СССР Ли-нкхьъьгача Совета депутата Дзармотов Мурсас кулгалдеш йолу комсомольско-кагирхой бригада. Шоашта тарагІайьнаначх цІакхв лоІам хинна берабошаш хьалхьабу бригадира ше керте латтача коллективнера томарш. Цар балха денза «ЦІ массанера тІехьа, массара цхьаннена тІехьа!» яхаш я.

Билэн низ тІабахийта къаьхьган я цу заводе механически цехе комсомольска Тумгоев Мухьмада кулгалду токарий бригада а. Ийс бетта план 108.6 процент яхочаньъкъй цар коллективо.

ТІа-тІа дуккагІа гучудиъна хоастаре негаргдола гІулаьнаи триюткъинн фабрико а. Коллектив шиъ планех ялана лоарІаьеш хилар дукхача дьаькъе цига къаьхьгата ча нагирхой цІеранна дуьна а доагІа. Республике дух-хьашка «НГІАССР хьаьа 60 шу дизара — 60 хьинере ниъ-ра яха болам дІаболабаьраш уж ба. Цар хьалхенера дІадолладь на иа гІулаьн яьоа-дайдар ьаьнна иа Ленинан комсомолан ВЛКСМ Ногч-ГІаьгІай обюма бюрос, кІэтта республике ергнгача къонача коллективашка шерра доарждара мога а дар.

Шоашта дІадолладьна сийлен гІулаьнга хинн' хьинара яхоадергдоацаш болге къаьхьох наьсаречъа бирзаьшаш тегараша.

Октябрь хьатІаотташ ьаьча балха итогех гучудаьлар фабрика коллективанна производственни денкар 107,4 процент яхочаньъкъе карагІдьяьнйга. Планах йохйа сезар 3 миллион 667 ааар сома маьхьа продукци хиннача мегге ехнар 3 миллион 939 ааар сома кхар. Яхьс баьнарашта хІама да. Суятыгово нулгилду конвейер. План 137,4 процент яхочаньъе кальянай цар коллективанна.

Съезд болх беш хІинара денешка тха дикагІйолча комсомольско - кагирхой коллективанна «ЦхьаІталлагІча пятилетка — кагирхой тІехдина къаьхьган, знанеш, инициативаш тІеэгІаттор» яхача денкал патроотически болам дІаболабаьр. Тахан районе ерриге комсомола комитеташ иа гІулаьн шерра хьал а лаьцна болх беш а. Цар новкъостал ду иа къонача къаьхьганошта кхы а доккхеза болх социалистически денкараш тІээцара, лакха операра йолаш къаьхьгара кхы тІа а тороиаш хьогучиъара, кІора балха моттиге лакха эффективности балха диъала йолаш болх белга Іалишдара.

Хано дІалеххача тайпара шоай балхацара бехнтоккам айбаь къаьхьгаш а ГІ. Ахриева цІерагІча «Электроприбор» заводе СССР Ли-нкхьъьгача Совета депутата Дзармотов Мурсас кулгалдеш йолу комсомольско-кагирхой бригада. Шоашта тарагІайьнаначх цІакхв лоІам хинна берабошаш хьалхьабу бригадира ше керте латтача коллективнера томарш. Цар балха денза «ЦІ массанера тІехьа, массара цхьаннена тІехьа!» яхаш я.

Билэн низ тІабахийта къаьхьган я цу заводе механически цехе комсомольска Тумгоев Мухьмада кулгалду токарий бригада а. Ийс бетта план 108.6 процент яхочаньъкъй цар коллективо.

ТІа-тІа дуккагІа гучудиъна хоастаре негаргдола гІулаьнаи триюткъинн фабрико а. Коллектив шиъ планех ялана лоарІаьеш хилар дукхача дьаькъе цига къаьхьгата ча нагирхой цІеранна дуьна а доагІа. Республике дух-хьашка «НГІАССР хьаьа 60 шу дизара — 60 хьинере ниъ-ра яха болам дІаболабаьраш уж ба. Цар хьалхенера дІадолладь на иа гІулаьн яьоа-дайдар ьаьнна иа Ленинан комсомолан ВЛКСМ Ногч-ГІаьгІай обюма бюрос, кІэтта республике ергнгача къонача коллективашка шерра доарждара мога а дар.

Шоашта дІадолладьна сийлен гІулаьнга хинн' хьинара яхоадергдоацаш болге къаьхьох наьсаречъа бирзаьшаш тегараша.

Л. АМЕРХАНОВА, ВЛКСМ Наьсарен райконна хьалхара секретарь.

Республика яхачна промышленносте предприятейташ уж денешка керда предприяти тІаккетаргьа. Старопромысловски районе хІаьт хьалъьб яьмай цІьаьлха ньпъа маьхьа завод. Цун № 5 хуртъа, ХІаьо болхий комйсеи я уьказа болх беш. Цу предприяте дийнъьс ду-рси ярахенгаргьа 132 тоны жьяьа изделеи. Ерриге хІама ви ьаьнна балха процессаш механизаци яь хургйолча цу предприятерча оборудование хІама отладка еш латт. Дукха хи йоаьаш шиъ лини балх бе йола я яЛнйта мишта хул хьежарга цІьаьлха маьхьа изделеи арахийдар уьказа.

Мыьнъьо завод ДІьаттьяьраш Ногч - ГІаьгІай гІишлоа управление болхлой бе-ьаьнна балха беш бе района - транспортникаш. Ййс бетта задаи-дерригача техниио-экоиомически хьоккамех яхочаньъяьй. Из денкар яхочаидеча эстара доккхеза дака дакъа юьндейьжьарца цІи йоалаш ва АТП кІоаьа коммунист. водитель Ходзоев Мухьмад.

Кхаши хьайбаши лелаьдарашта хьалхяика ниэьъьло халонаш уэттеш хиннаиде и бернате хиннад ала йиш йолаш де царна ер шу. Рабона дагатеи хІара гектарга тІара чуиидад 21 центнер ка боля ялят с планах доэрІачуп шиъи ахи центнер дуккагІа. Паччаьхьлиъера план тІехиэоччаиъьъ хьиней. Хьаьта дерригта дохка ьаьрхіа ялят 8600 тоии я, план 3400 тоии йоачча.

ХІаиа районе хьаьжІеши чуэиадн я. Аьттув болаш деиаьчаиа хІара денех пайда а эцаш, из культура лайна кІалеи ца яхийта гІерг юрта болхама хьаьхгаиахой, царна тІеэина уха предприятешкара болхлой.

Цхьаьар хул шиъ балха норма яхочаньъяьиа ксиьлолиъ чуп сагота воспаи. Цу тайпарчех ваи вай вуэиар. Хаьара диллача вохкза веше а — хІаиа тхъьа ахиъ шу маьра даланза ва Владимир — сунца оагІув бехкаш хул духхьешиа балха эгта ва гирхой, Шоашта иа хоар, иа кхетадер цунга хоатташ хиича аттагІа хет царна. Цхьа-дале, из царел ворхІ-бархІ иу мара вохкаргІа ваи, шоолагІа-дале, иуиа хьакхаттагІа хет кхьаьиа болх бе болабебиначарна. ХІаиа цун новкъостагІа шоай балха говвал карарсзаиь а бакъна ва завода дечаиша. Кхьаьеган ва масеех эІиииа сар.

Ишта, наьиа безаме, царна тІера къона фрезеровщик хилар бакъал долаш шийла хьакхаттар дог-уьйа дина йоьааш а шиЙ дагара. дар царна хьанкхата дІа-хоа долаш а волчи цуина дика бовз

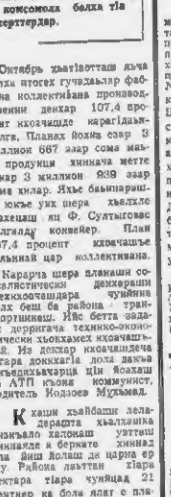

И. ОКАРОВА сурт.

Бокъъоиша вола ахархо хилара мел эаиа омалаш шийх йоаьхаш ГІалаьи Хььхьежкад Кеиаев, Абубакара. Гроэиеиски района «60 лет Октября» яхача совхозе из болх бе воливелар шоай юртара ца коиъера шиоле чаиъкъьиачул тІехьаГІа. Тракториста говзал йиэза иарагерале хкелеэьа Советски Эсиаре тІулаьи дс деэа эа хьаьіаетар эіиииача сага. Цигара цІавеиичул тІехьаГІа а лаьттаиара буьзаи хоадабе дага воаиалиэа хьаьхьаг иэ — ше къьхьаГІага бригаде коэа-вера из.

Дукха эа яьалелъа трактора тІа хиЙиа болх бе Іомавелар комсомолец. Хіаиа боалаиа опыт йолча механизатораша иийса шиЙиа тІидила ГІулаьи чакхдаьлха карагІдеал цуи. хІьаьта ше бет бола болх диъа а бу.

Октябрь хьатІаотташ ьаьча балха итогех гучудаьлар фабрика коллективанна производственни денкар 107,4 процент яхочаньъе карагІдьяьнйга. Планах йохйа сезар 3 миллион 667 ааар сома маьхьа продукци хиннача мегге ехнар 3 миллион 939 ааар сома кхар. Яхьс баьнарашта хІама да. Суятыгово нулгилду конвейер. План 137,4 процент яхочаньъкъй кальянай цар коллективанна.

Съезд болх беш хІинара денешка тха дикагІйолча комсомольско - кагирхой коллективанна «ЦхьаІталлагІча пятилетка — кагирхой тІехдина къаьхьган, знанеш, инициативаш тІеэгІаттор» яхача денкал патроотически болам дІаболабаьр. Тахан районе ерриге комсомола комитеташ иа гІулаьн шерра хьал а лаьцна болх беш а. Цар новкъостал ду иа къонача къаьхьганошта кхы а доккхеза болх социалистически денкараш тІээцара, лакха операра йолаш къаьхьгара кхы тІа а тороиаш хьогучиъара, кІора балха моттиге лакха эффективности балха диъала йолаш болх белга Іалишдара.

Хано дІалеххача тайпара шоай балхацара бехнтоккам айбаь къаьхьгаш а ГІ. Ахриева цІерагІча «Электроприбор» заводе СССР Ли-нкхьъьгача Совета депутата Дзармотов Мурсас кулгалдеш йолу комсомольско-кагирхой бригада. Шоашта тарагІайьнаначх цІакхв лоІам хинна берабошаш хьалхьабу бригадира ше керте латтача коллективнера томарш. Цар балха денза «ЦІ массанера тІехьа, массара цхьаннена тІехьа!» яхаш я.

Билэн низ тІабахийта къаьхьган я цу заводе механически цехе комсомольска Тумгоев Мухьмада кулгалду токарий бригада а. Ийс бетта план 108.6 процент яхочаньъкъй цар коллективо.

ТІа-тІа дуккагІа гучудиъна хоастаре негаргдола гІулаьнаи триюткъинн фабрико а. Коллектив шиъ планех ялана лоарІаьеш хилар дукхача дьаькъе цига къаьхьгата ча нагирхой цІеранна дуьна а доагІа. Республике дух-хьашка «НГІАССР хьаьа 60 шу дизара — 60 хьинере ниъ-ра яха болам дІаболабаьраш уж ба. Цар хьалхенера дІадолладь на иа гІулаьн яьоа-дайдар ьаьнна иа Ленинан комсомолан ВЛКСМ Ногч-ГІаьгІай обюма бюрос, кІэтта республике ергнгача къонача коллективашка шерра доарждара мога а дар.

Шоашта дІадолладьна сийлен гІулаьнга хинн' хьинара яхоадергдоацаш болге къаьхьох наьсаречъа бирзаьшаш тегараша.

Л. АМЕРХАНОВА, ВЛКСМ Наьсарен райконна хьалхара секретарь.

ЛАКЪАШ БАЦ ХЬИНАРА ХЬАСТ

ЧІоагІа тергам тІабохийта ВПСС XXVI съезда материалаш Іоманыл хІара Іона а ю тха райконерча хагийча маьхи механизмаш. Коммунисти форуша исторически решенеи мІаІен хьогІа дийзача лекницески наьхьагІа коммунизмагІа дІахьалтаппахьа уьйча шоай Дельхенеч Іалламаг доакхал деш йолча уьйган чуйпос царна, ахаре доналера вошиш лулдар да бола дар лоІаьн сообаз.

Къаьстта уж гІадбуьтш хІама да Ленински комсомола бола балха карте Центральни Комитето съезда ьаьча Отчетни докладе тІа лакха мах бар, пошкьота Л. И. Брежнева ьаьнна деншан: «Вай наьстаста сол: комсомол — иа вай смена, иа карте гІонча. Ийпеа, Іалламаг кийса деншан да ун! Тахан 18-25 шу дешнаца кІонча яхаьх хьоанна вай общества тІум хуьрча. Политически хьинар долча, шоай гІуларх довзаьч, къаьхьган безачи а къаьхьга хинче а, шоай Дахье лорме кисенна хийча болча ваьхи моспал кхоара гІе дар — ма да комсомола балха тІа ахтара лоарІаьнегІар, эгтара херттердар.

Республика яхачна промышленносте предприятейташ уж денешка керда предприяти тІаккетаргьа. Старопромысловски районе хІаьт хьалъьб яьмай цІьаьлха ньпъа маьхьа завод. Цун № 5 хуртъа, ХІаьо болхий комйсеи я уьказа болх беш. Цу предприяте дийнъьс ду-рси ярахенгаргьа 132 тоны жьяьа изделеи. Ерриге хІама ви ьаьнна балха процессаш механизаци яь хургйолча цу предприятерча оборудование-на хІама отладка еш латт. Дукха хи йоаьаш шиъ лини балх бе йола я яЛнйта мишта хул хьежарга цІьаьлха маьхьа изделеи арахийдар уьказа.

Мыьнъьо завод ДІьаттьяьраш Ногч - ГІаьгІай гІишлоа управление болхлой бе-ьаьнна балха беш бе района - транспортникаш. Ййс бетта задаи-дерригача техниио-экоиомически хьоккамех яхочаньъяьй. Из денкар яхочаидеча эстара доккхеза дака дакъа юьндейьжьарца цІи йоалаш ва АТП кІоаьа коммунист. водитель Ходзоев Мухьмад.

Кхаши хьайбаши лелаьдарашта хьалхяика ниэьъьло халонаш уэттеш хиннаиде и бернате хиннад ала йиш йолаш де царна ер шу. Рабона дагатеи хІара гектарга тІара чуиидад 21 центнер ка боля ялят с планах доэрІачуп шиъи ахи центнер дуккагІа. Паччаьхьлиъера план тІехиэоччаиъьъ хьиней. Хьаьта дерригта дохка ьаьрхіа ялят 8600 тоии я, план 3400 тоии йоачча.

ХІаиа районе хьаьжІеши чуэиадн я. Аьттув болаш деиаьчаиа хІара денех пайда а эцаш, из культура лайна кІалеи ца яхийта гІерг юрта болхама хьаьхгаиахой, царна тІеэина уха предприятешкара болхлой.

Цхьаьар хул шиъ балха норма яхочаньъяьиа ксиьлолиъ чуп сагота воспаи. Цу тайпарчех ваи вай вуэиар. Хаьара диллача вохкза веше а — хІаиа тхъьа ахиъ шу маьра даланза ва Владимир — сунца оагІув бехкаш хул духхьешиа балха эгта ва гирхой, Шоашта иа хоар, иа кхетадер цунга хоатташ хиича аттагІа хет царна. Цхьа-дале, из царел ворхІ-бархІ иу мара вохкаргІа ваи, шоолагІа-дале, иуиа хьакхаттагІа хет кхьаьиа болх бе болабебиначарна. ХІаиа цун новкъостагІа шоай балха говвал карарсзаиь а бакъна ва завода дечаиша. Кхьаьеган ва масеех эІиииа сар.

Ишта, наьиа безаме, царна тІера къона фрезеровщик хилар бакъал долаш шийла хьакхаттар дог-уьйа дина йоьааш а шиЙ дагара. дар царна хьанкхата дІа-хоа долаш а волчи цуина дика бовз

И. ОКАРОВА сурт.

КЪАХЬЕГАМА СОВГІАТАШ

38 комсомольско-кагирхой коллективаи, хиирои къаьстта кхоки сийлен-бо Мартьлойнис цІьаьГІаттагІча пятилетка денкарои толамца къаьхьга хІоаьаш-дешаш тІехьа яьркача социалистически ньпъа хьинар къаьхьгаш. Денкача толамашца накъаьбьлхиб уж. Ленински комсомола цІеина.

Дуккхача шераша дина болх беш хьабоаьга Мартьлойкерча, буруз дегтача бал-дий управленера лакха говзал болча мастера Галаев Іьалас кулгалдеча комсомольско-кагирхой бригадера буруз деттараш. Хаиал къьхьа, сентябре яхочаиъьаьл цар ловй уж шера буруз тохара денкараш. Хіаиа мегаьдьятта гучадакиидара тохъ-наьиаи дена бе уж-ловаи буруз. тевача 10-на сиэаиоице.

КъьхьлдоагІача шера ваи бетта ВЛКСМ XIX съезда болх Даболабаьгача денка ятпа-тилетка ъьалхара къьхьган шиъ шера денкараш яхочаиъьаьл дакъар, социалистически денкараш тІа а яЙна. къьхьар къьхьган бе къона буруз деттараш.

* * *

Массе а хана капитальио сиэаиииаш тоаева планаш тІаиЙиа социалистически денкараш яхочаиъдеи къьхьган «Малгобекский» совхозера Игиево-Кортъ чиэиажа. Сезона шиъ норма а йоаиккаш 554 тоии ялят аьрдад шоай комбайиаца вежараша.

Къоначча комбайиерий эиспажата ъюъе тешпаме ЙЙлаГІа воттиг ъъиккай ГІулаьи серноводора доллачча межидьятташ сиэаиииа хьаьгара балхаи деи я из.

Бригадера бергига болхлой юъьерга дешаг дийиа бе. Царех цИъ заолчо институтаика деиаш за.

* * *

Тешъо комсомольско-кагирхой эиииаъ хиинай уъх шера Мартьлойнерча совхозаика ялаташ чуэиача болх беш. Социалистически ньпъе къьхьгара моттиг яьккай «Малгобекский» совхозерча комбайиерий — вежарий — Русланеи Расамбечеи ЭигиноевгІар чиэиажа. Сезона шиъ норма а йоаиккаш 554 тоии ялят аьрдад шоай комбайиаца вежараша.

Къоначча комбайиерий эиспажата ъюъе тешпаме Йлаг1а

ЗАКОН МАССАНЕНА А ЦАІДА

УХХ тІехьаьрча шеран вай республикин тІаь тІа а йулаелаш чахдаьккад бокъонаш тІелхьо моттигаш ца хилийтера, зуламашта духьала лоаттабу къоман чІоагІобера, берриган гражданина а йуллакхера наха а леррагІа советски законаш ца кхочушдан.

Городошка а районашка а, боьхана организацеша а предприятеша а къаьхьега дисциплина телха ца йитира, къаьхьегаш коллективаша а ших бахача моттигаша а корта бохабу малраш ца мелийтара, хулиганство ца лелайтара, социалистически общежитие бокъонаш техьаьдира цхьаьнга тайпара маттар ца хилийтара тІедерзадаь тІулаелла чакхдоьк. Из болх лерттІа лелабеча моттигашка законаш техьаьдира нана санна кІезанненнад, къаьхьегаш дисциплина чІоагІъенна.

Масала, из болх иштта пІаштІехьбаьннаб Гудермесски районе.

Общежитина духьала тІулаелаш леладара керттера бахьанех цаІ да хумедеттеш. Ехетадеш ма хиллера, духьа а духьала болх тоьхеч-ски трахьаьнаш халкъа бен хама тайп-тайпара доькъошка ца хьинаре къаьхьегаш бе. Бакъда, хІама а пийлеш ма ший декхар дицдаккхийш хьашт-дале, цхьаьнга а болх бе ца лорашш. Долче, республике дьхьа зуламеч хІара хьегІаргІа гар хІама ца хІоттаделла, ца хама цхьаьнга а кха ца йогІучу.

Туьнсадстеша къоьсам лоаттобе бешан хьокъах дош айдчеч рацаь а боьшша цІьбо-болчбер оьш: «Милицин сенга хьенаш я, дер дийна лелараш шоай мотта дІа хІама отгабаш цо».

Цу тайпара рацье ца хилар тоттура пийса да. Милицин денкархІда я общественна болчу пайдна къаьхьегарах къежаваш ХьатубІув, баьхьа оттаге царна тІе де, хІаьта эпача моттиге духьаха цама денз къаьхьеш бошшаш мах уголовни бехкехьаьжуьра. Уьш шера бокъонаш лорачеча организца уголовни бехкехкаме эза дер дийна лелараш дикка духьагІа ца.

Цунце цхьаьна, коллективашка кадаран дІачІоагІар, гІалат бьаннаран пийсача маьрша тІе. Болар — предприятеран организацеин куьпталхой керттера декхар. ЭгІара хьаьла уьш ца дисциплина чІоагІа коллективаша, бокъонаш лорареллаш пийса да лаьдера, коллектина цхьаьолча членаша общественна дружина тІулаелхьа лоладу ьъена хоам кхаьчна хьаьхьа а пийса а цуи мах бе бешаран.

Республике духьа геттара Мезнига нах хуьщалу е йолаеш ца хуьщалу, къаьхьегамах доьла кхосаме дешаш къастаде судашка ца уьш предприятеши организацеши. Цу коллективашка къаьхьегама дисциплине, социалистически общежите, кхыйола бокъонаш техьаьрадеш ца хьинаре къаьхьегаш. Белгалдаккха доагІа, республика правоохранительне организаца панеша а правоприменительне органаша — Советски коллективашта, къаьхьегашна цхьаьна тІулаелаш а ешаш йола информеши лоаттабеча дикагІа лелладеш. ХІара цхьаьна духьагІа уьш следовательша къаьхьегашкой коллективашка довзийтеш уголовни денаш, хьалха судашка ю чеотеш определенеш, цар тІа предприятеш, организацеш, учрежденей, общественни организацеш, уьш ломаю зуламаш бе бохаттача чаІбаьрзаш ма бе. Халахете а, из массанахьа а ишта да ала йиш йолаш дац. Бокъонаш техьаерадеш, къаьхьегашна къастаде зуламаш тІаьрзаш а коллективашка, общественни организацеш цар куьпталхоша бехкехкаме цар куьпталхоша бехкехкаме нІакъаьрбаха гІертара кІезиг мотттиган дилад хІама а.

Ер да пок цхьа масал. Тхаьна йистер дина «над теххачуь» тІекъаьта цхьа машина Нагурски хьаьгІар завода кхоьрга майдан тІа хьаьлъаьр В. Дербишев, С. Гуташев, Х. Ашхаханов, цар компана. Уьхаза дІаьо динар цар шоай «ву». Малар молча хьа кьосеи а баьнна пооьлла лоьар ийс саг. Лечачера хиннад уьрсаш. Дьгарани Массех саг болчуе цхьаьчар. Яьх саг царна ишъе Дербишев, Ашхаханов, хІьаьта шийна пеле молаш кІенча хьаьна саго къаьхьега ахеране чоьнаш яра Гуьвапшеч а волаш суде ихьаьгар.

Хоьш ма ямаларг, дар-групповой дов да. Цун юкъе химиран Наурски «Госнон-сельхозтехника» автогаражи ихо пофер. долче, ну гІулаха наьха санна уйла с ешар цун куьпталхоша.

Бакъда, из де ишта дага а дагадеар. Автогараже суьйир «Шоферан» В. Дербишев, Х. Ашхаханов, С. Гуташев коллективага хьаьслъаьра хьаьхьеъьа» повестка а йолаш профсоюзни собрани. ЭгІара йьаьна кІаьнкаьт дина ча гаража начальшина Н. Макарова гергара хестабеш дицдаер хулиганаех. Цо предложеши олар хьанна судагара цун коллективага хьаьлаар дехар де. ьъина.

Собране кьамьалаш дацара начальшина сина предложеши хьаьлаьар. Из дезар-хар дІа а хьаьа суде дІаьа-хьийтар. Хьаьта судо из тІа ца ишъе ъуламоцота суд йиг. Нийса а йагг!

ВАЖНО ДЛЯ ОБЩЕСТВА

Конституция Законо— СССР Конституце советски законаш нийса хьоьхаларца къастта бокъа бехкоькъан тІабобабу организацеи предприятеи культалхоша. Цьъиехка а ваш законе тешладе бокъо йолаш.

Унахлиено лорарца министерства дарбан учреждеи-нема. Гудермесски. Назрановски. Грозненски районаш сопхозашка законагІа боацаш институтгой полготовительни отделеншка нах хьежабгІа направленеш тІейна мотгиган гучалвийнай дуьхьа ца Кейцаш. Уж пьъхатан тийнад эпаш йола балха стаж Кошцаше а. ГІулаелаш тІарча пала тийнад фиктивни пьъхатана ишъежаш, производственне характеристикаш, къадола документаш.

Масала. Сунженски районан больница медсестра П. С. Евреинова медучилище яьхьа медсестралла болх бен хиннача шиъ йолъх лор хилар тІоагІа лоьш яр. Вереванишан пре дальнобойний йнійна эпача къаьхьегама книжка коп. яІаьр производственни характеристика. Царга хьежача цун йоІ медсестра ишар. из ишка йожкха сеан йола санитарка яр.

Хьаьта больница кертера-ча лорра цу хьаьр ларбеш ца хьожа а ца хьожаш печать оттабир Ишта къаьхьлар уголовни гІулаех. Вереванишан суд йиг. Ишта кертера цар лор Черанин дисциплинарни бехкехкаме эзар.

Инстинуте дешна отта сеан болча наха дагІа дагІабоІа Толстой. Достоевске. Толстой. Фета. Есенина. Шолохова. Симонова, дуккхача яьхьа гІорбанинча йоазонхойн шатайн творческа дет тІера слеслар цунна. Сийлах-дойнаьча орсий халкъан мотт кхы йожаш кхочуш а йІаьхийча а духовни культура сов чІоагІа шийна сламларах орсий мотта литературен хьекъан йоІ а преподаватель хьаьа лорлар це. Юстара латтадар Фатима училища общественни вахара а. Хьанаро. ларьа. лоалар цо пенгазет врапелача, хоьш ъъан олар. сценткалашна лоьар...

Из цхьаьна а йиллургІоаьш ъъаларг. уьш сиха дена ягг шу дьаьнна. Цу дерригача шерашка цъъьш пьъхьа тІара ца йоаллаш хьайоагІа Ф. И. Гаражева — пьъх ъъсаш, ше йожлуш. БомбхагІбаринг.

Сиха дІа-ъъа ъъоьалуш. лелаеш аттд, ямаболаш — ишта характеристика ду спецналистанаш водителаш Ъъоье автопогрузчикша йолча керттера специальни конструкторски бюро коллектино хьаьча мехкаш ъъаьлаьйдеча машинай шин модель. Толаме чакхъьлаьнай цхьа тоннн шн тоннн хьаьлаьйча автопогрузчикаша яьхьа заводской а наччальникаьхен а мостьтаеп комплекс.

Керда машинаш лелаьра бораман шера да: ъъа духьал вагонн чу с машинаьхьа монтьбер ту дІачу ъъа а шта монхьаш тІадоттарех тІера іодаьхеи балхаш кхоачаеш а ъъна йолаш я. Шозлн дунка йожкха йоаллаш хилар бахьан долаш ъъа чІоагІа накъаьрсЬ завода чура, цехашкара, заро а форда а жортаймара белхаш дара. Конструктораша «Ижмаш» машинаш тайп-тайпара форма болча мехкаш говза «боьх сайтаь»: бетонаша, рулеваша, яьхьаша.

Конструктораша автопогрузчикаш нийсъьлъ лаборатораи, дизельни двигателаш тІелаттаеш ге газобалонни установкаш латтаеш. Зене йола газаш эрамзуьгІа яІаьлла довлаеш санна гуртьа керда машинаш.

Керда машинаш керра бахьана йожІебоалаеро йожка пайда керба мехка керда боалаеш. ХІаьта йолаш йолча электрокарат шозна дарегІа болх беш гуртьа ъъа.

СУРТА ТІА: керда машинаш.

Б. КРИШТУЛА суръ. ТАСС фотохроника.

Беркате гІулаккхаш

Магіалбикерча автотранспортни предприяте тха комсомольско - калирхой бригадерча къоьача шоферааша кІоркой цІеи ъъа. шоре ъъа ца-ъьа яьхьа доккхаргаш кхоачаеш дезду.

Шоцеи тийна йолча техникаш дина хьежаш. цахдаш оьсаре болх бара из кІиъа лоаттаеш. хІара динкъьара балха декхарш тІехкоачаеш цІеи ъъа. из бригадера кІара шофер. Из бахьан долаш ъъа шера къаьхьегама оьсаре кхо процент дакхъе ъъашТІехьадьаннад тха бригада.

Кіоьабйаш барт - цхьаьнгІо йолча коллективе ехотабара, ъъа хьалхалкха латта дехьгаш кіоачаьрга оар-цагІбахера, царна юкъе шерра социалистически яьз йоарьлера духха къаьъеч Б. Гаражаон комсорг долча бригадерча комсомольски организацеи Цун къаьхьегама лладеладеш чакхдоькхаеш да-ъъе доагІа мел долаеш Хіама.

Коллективе цІеикхаттта къоьсам лоаттабу доагІа кхоьм бара Гелъе, Тха бригадерча кхоьмаьнга шоферааша Гаразанов Юнчасен Арчанов Ахьмадан дІабоІабай общественнай комсомольски конферени болу дІабоІаттуьра дента кхоьдьча доагІона бараЙтта рейс ъъа тІехьара патриотически болам.

Тха бригаде мотлет. автотранспортни «предприятерча кІыча бригадаьнна а тарра дІабаьрзаб из керда болам. ІЙтаьа шоферааш ба цо-цо-ра ъъом бара счеташ дІабоІаьлъ. Царна массанена ъъоьсам гойташ ба керда патриотически болам дІабоІаьлъ общественни болам. Царех ХІараеле хІаьнзеле кхоьдьъ ъъо бІаь гаргга сихлограмм дагагор.

Ишта дина ъъаьсаеш наьхьаеш тех цІеи ъъа комсомол хьаль 63 шу ши дизара тхоца социалистически яьз лелаеча бригадир К. Беков а грунковер М. Меркеев болча комсомольско - калирхой бригада коллектив а.

КарагІдьяьнчех ъоьачам ъъа ларьта бац тхо къоча транспортинаш. Балка ъъламаш дІаоІоеш а дез дІаоо йолаеш ъъа ъъа кхы а хьаьлаеш ъъа къаьъегаш дІаьлъ-талагІа пятилетка чакхъьлаьнга ларьта бе ъъ. «Къонзарий хьинаре къаьъегам, берриге ъъа къаьъегаш» — дІаьлъталагІа пятилетканаш яьхьа девзаьх болх а бен ъъ.

С. КОТТОЕВ, Магіалбикерча автотранспортни предприятен тІе къоьсам лоаттабу комольско - калирхой бригадин бригадир.

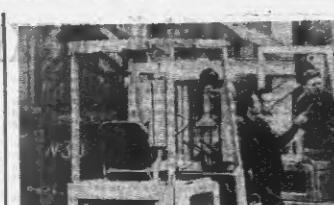

ДИКАЧА НАХАХ

ЦУН ЦІИ ЛОАРХІАШ Я

Ордоконикідзевски барг! шера дешаче школа-директора Шадиева Сайпа Лидас кулг лостьду йоша ъъас. Учительсьа и истори къежа йоаь Т. М. Ерцпова а. Со сенна вешах хайча, цъьаниеча дага ца доагІаш дисар пиллаглъо а оалаш, цхьай коллектах, орсий мотте литературеч дешар хулиганех. Цо предложеши олар хьаьча судагара цун коллективага хьаьлаар цунна дехар де. ьъина.

Собране кьамьалаш дацара начальшина сина предложеши хьаьлаьар. Из дезар-хар дІа а хьаьа суде дІаьа-хьийтар. Хьаьта судо из тІа ца ишъе ъуламоцота суд йиг. Нийса а йагг!

ВАЖНО ДЛЯ ОБЩЕСТВА

Конституция Законо— СССР Конституце советски законаш нийса хьоьхаларца къастта бокъа бехкоькъан тІабобабу организацеи предприятеи культалхоша.

Цьъиехка а ваш законе тешладе бокъо йолаш.

Унахлиено лорарца министерства дарбан учреждеи-нема. Гудермесски. Назрановски. Грозненски районаш сопхозашка законагІа боацаш институтгой полготовительни отделеншка нах хьежабгІа направленеш тІейна мотгиган гучалвийнай дуьхьа ца Кейцаш. Уж пьъхатан тийнад эпаш йола балха стаж Кошцаше а. ГІулаелаш тІарча пала тийнад фиктивни пьъхатана ишъежаш, производственне характеристикаш, къадола документаш.

Масала. Сунженски районан больница медсестра П. С. Евреинова медучилище яьхьа медсестралла болх бен хиннача шиъ йолъх лор хилар тІоагІа лоьш яр. Вереванишан пре дальнобойний йнійна эпача къаьхьегама книжка коп. яІаьр производственни характеристика. Царга хьежача цун йоІ медсестра ишар. из ишка йожкха сеан йола санитарка яр.

Хьаьта больница кертера-ча лорра цу хьаьр ларбеш ца хьожа а ца хьожаш печать оттабир Ишта къаьхьлар уголовни гІулаех. Вереванишан суд йиг. Ишта кертера цар лор Черанин дисциплинарни бехкехкаме эзар.

Инстинуте дешна отта сеан болча наха дагІа дагІабоІа Толстой. Достоевске. Толстой. Фета. Есенина. Шолохова. Симонова, дуккхача яьхьа гІорбанинча йоазонхойн шатайн творческа дет тІера слеслар цунна. Сийлах-дойнаьча орсий халкъан мотт кхы йожаш кхочуш а йІаьхийча а духовни культура сов чІоагІа шийна сламларах орсий мотта литературен хьекъан йоІ а преподаватель хьаьа лорлар це. Юстара латтадар Фатима училища общественни вахара а. Хьанаро. ларьа. лоалар цо пенгазет врапелача, хоьш ъъан олар. сценткалашна лоьар...

Из цхьаьна а йиллургІоаьш ъъаларг. уьш сиха дена ягг шу дьаьнна. Цу дерригача шерашка цъъьш пьъхьа тІара ца йоаллаш хьайоагІа Ф. И. Гаражева — пьъх ъъсаш, ше йожлуш. БомбхагІбаринг.

Сиха дІа-ъъа ъъоьалуш. лелаеш аттд, ямаболаш — ишта характеристика ду спецналистанаш водителаш Ъъоье автопогрузчикша йолча керттера специальни конструкторски бюро коллектино хьаьча мехкаш ъъаьлаьйдеча машинай шин модель. Толаме чакхъьлаьнай цхьа тоннн шн тоннн хьаьлаьйча автопогрузчикаша яьхьа заводской а наччальникаьхен а мостьтаеп комплекс.

Керда машинаш лелаьра бораман шера да: ъъа духьал вагонн чу с машинаьхьа монтьбер ту дІачу ъъа а шта монхьаш тІадоттарех тІера іодаьхеи балхаш кхоачаеш а ъъна йолаш я. Шозлн дунка йожкха йоаллаш хилар бахьан долаш ъъа чІоагІа накъаьрсЬ завода чура, цехашкара, заро а форда а жортаймара белхаш дара. Конструктораша «Ижмаш» машинаш тайп-тайпара форма болча мехкаш говза «боьх сайтаь»: бетонаша, рулеваша, яьхьаша.

Конструктораша автопогрузчикаш нийсъьлъ лаборатораи, дизельни двигателаш тІелаттаеш ге газобалонни установкаш латтаеш. Зене йола газаш эрамзуьгІа яІаьлла довлаеш санна гуртьа керда машинаш.

Керда машинаш керра бахьана йожІебоалаеро йожка пайда керба мехка керда боалаеш. ХІаьта йолаш йолча электрокарат шозна дарегІа болх беш гуртьа ъъа.

СУРТА ТІА: керда машинаш.

Б. КРИШТУЛА суръ. ТАСС фотохроника.

ДОАЗОЛ ДЕХЬАРА

Социалистически мехкашкара хоамаш

ИХОЛЛАМА ПЛАНАШ

Керттера тоьрам лоарХІаметта долчча доакъошта тІе а бетийташ, ІІаьъа ишгта продоводстваца дІайолаеш энергини материалашни кІезиннге а гІертара продоводственни производственни лоьаьвоздействи ъъа боарам 30—35 процент алгьабайнкер — ишгта денгаш отгаьлъ-ларьдеш белгалоеи индустрена хьалхашка 1981 — 1985 шерашка. Юкъ-кнмий хуторьа, машиностроине, металлурге, химически промышленности, энергетике ши йола машгалозложенеи.

ДІаьо шеръе эльхІад Русевер Радомйтевн еза-йоникача машиностроене комбинатан, Шумансра «Мадара» яха мухь кнухьа автомобилаш ю завод. Хасновара химически машинаш ю завод кнмяраш. Цо йиш хуІайтарех машиностроене продукци ахрахецита юкъера лаьъхіара шера 10 процент совгІа лаьнде.

Плана тІа лаьрхІа ла-ъхе шера В. И. Ленина цІи лелаеш Кремиковски металлургически комбинатан технологически ецнонструкци е, Бургаса юкъе хьатье йолаш нефта комбинат.

Модернизаци ешлатт Вукцерчи Димитровградерчеи химически предприятеи. Республике экономически кюрта тІа яргьа мекнзьатта химе мерза обьекташ.

Модернизаци ешлатт Пловдивера, Русерча, Бургасерча, ІІаьъа ишгта «Мариц-Восток-2» яхача ТЭЦ-НРБ а Балканнша а духьашка хьалъча «Колодуй», Маритза яхача атомни АЭС нивал 440 маговатт совйаотов. 1760 метаватгаи а ахочаш.

●

(АПИ).

ДУХХАГІА ДОГ ДОАХАР КЮР БА

Энергетически гІулаелаш тІера йайна нийе дер-ъъаш ба Румыне. Деш латт из хьабаккхача темпаш сихлн ларьхІира тІедерзадеь гІулаелаш кюрта пятилетка чакхъьлаьнга 85—88 милъаон тонна ахочаш тІаьхетарбІа из. Кюрарца ларьхІира ахочаш тІаьхетарбІа из. Кюрарца ларьхІира ахочаш тІаьхетарбІа из. Кюрарца ларьхІира

Телезкрана тIа

ВАЙ МЕХКАХОЧОХ ДОЛА ФИЛЬМ

«Со турпалех дола дошлаш дар Дадахев кIиранделлехь Центральни телевидени гойта КПСС Урус - Мартанан райкомо, Социалистически Кхаьчаман Турпалех, Нохч - ГIалгIай АССР Лехкеношна Советан депутатех Гекманчоь дола документальни фильм. Иза дIакхаьд Нохч-ГIалгIайчоь халха пхуезалле Ахматова Рекъас - ятьлера «Алкхазур — гIиста дола оьвзазаран вахча поэмах.

Фильма тIа дика хьалхих А. Г. Кагермановн хьабена оттаделлаш, хIинца, бен дола нисъеллаш, Сайлаь боккха Даймехка тIом чахкъьаьнчара шера шорх пехкар хилар болх бе вахнехар хьалхIотт дика дIабаьлар. Иза ду хьалхарниг — гIиста дола оьвзазаран вахча поэмах.

Фильма тIа дика хьалхих А. Г. Кагермановн хьабена оттаделлаш, хIинца, бен дола нисъеллаш, Сайлаь боккха Даймехка тIом чахкъьаьнчара шера шорх пехкар хилар болх бе вахнехар хьалхIотт дика дIабаьлар. Иза ду хьалхарниг — гIиста дола оьвзазаран вахча поэмах.

Шу ши тайпарна ялсо волга А. Кагермановн хьехIотт дукха хI. Дуненахьара дегIоаьрга курсаш из «Гойтинский» совхоза трактороьн бригада бригадир хиннг ю. Ерригача республике гIорьлитт ер цун коллектив. Хьалхарчарца латтъ ю аьта, алат дIадIийна, чуйIа боалачарца юкъа дулар из мах сеза я.

Цхьабаьхьа, сар эгIара дикайа воьз цIий «оьхьастотца, чуна улгун болх бечарна. Цундела тептара йоаьгIа тош мехкаметтера А. Тепсуркаева А. Г. Кагермановн дуцIенех:

«Ахьазур дика чуначIн вер бригадир, директор волча дика, тIехьатта тIома а ва. Атте-ва цунна болх бе».

Кхьта Ахьазур шо тешаш ва толли баккхера керттера эшаш дар. Кертахь ю колхозан ферма долта. Тешаш аттала да, йоаьх шо, болх тоабе, хIоаннаьбовларам дIадаккх бекхале, ухасса дерриге а тешаш ва шайна тIехьатта гIулакха хьалтаре бечхотхам хилярех, балехь дог нисъеллаш. Цох ше дуцIенах дана уьш тайпара мехка доаьхIа. Цхьабаьхьа, из мисссе а мила юхьа ва, цар дуцIенчунга ладугI, царца дагавогI, эпшлаш тIо де кийча ва.

Терахь тIомаш да уьш тайпара кадраш: фильма тIа хьалхих бохкех хьатт, цига латтъ ваьнна тIо тайп - тайпарна маттигашка ту вайна А. Г. Кагермановн: пенгта охкача, ялат чуначIа, школе хьаьналлъа ва. Цхьабаьхьа, из мисссе а мила юхьа ва, цар дуцIенчунга ладугI, царца дагавогI, эпшлаш тIо де кийча ва.

Терахь тIомаш да уьш тайпара кадраш: фильма тIа хьалхих бохкех хьатт, цига латтъ ваьнна тIо тайп - тайпарна маттигашка ту вайна А. Г. Кагермановн: пенгта охкача, ялат чуначIа, школе хьаьналлъа ва. Цхьабаьхьа, из мисссе а мила юхьа ва, цар дуцIенчунга ладугI, царца дагавогI, эпшлаш тIо де кийча ва.

Фильма тIа дика хьалхих А. Г. Кагермановн хьабена оттаделлаш, хIинца, бен дола нисъеллаш, Сайлаь боккха Даймехка тIом чахкъьаьнчара шера шорх пехкар хилар болх бе вахнехар хьалхIотт дика дIабаьлар. Иза ду хьалхарниг — гIиста дола оьвзазаран вахча поэмах